പിന്നാക്ക വിഭാഗ വികസന വകുപ്പ് ഡയറക്ടറുടെ നടപടി ഉത്തരവ്

(നിലവിൽ : ശ്രീമതി. ശാരദ.എസ്)

വിഷയം :- പിന്നാക്ക വിഭാഗ വികസനം - ജീവനക്കാര്യം - വകുപ്പിൽ ഡയറക്ടറേറ്റിൽ സീറ്റുകളുടെ ചുമതല പരിഷ്ക്കരിച്ചുകൊണ്ട് നടപടി ഉത്തരവാകുന്നു.

പരാമർശം:- ഈ ഓഫീസിലെ 31/10/ 2016 തീയതിയിലെ BCDD/A1/1080/16 നമ്പർ നടപടി ഉത്തരവ്

....

ഉത്തരവ് നമ്പർ : **BCDD/A1/1397 /18** തീയതി: 05/06/ 2018

....

പരാമർശ പ്രകാരം പിന്നാക്ക വിഭാഗ വികസന വകുപ്പ് ഡയറക്ടറേറ്റിലെ**എ1, എ2, എ3** എന്നീ സീറ്റുകൾക്ക് പുറമേ **ബി1, ബി2, ബി3** സീറ്റുകൾ രൂപീകരിച്ചുകൊണ്ടും, **എ1, എ2, എ3** എന്നീ സീറ്റുകൾ **'എ'** സെക്ഷന് കീഴിലാക്കി ആയതിന്റെ ചുമതല ഡെപ്യൂട്ടി ഡയറക്ടറുടെ മേൽ നോട്ടത്തിൽ ഡയറക്ടറേറ്റിലെ സീനിയർ സൂപ്രണ്ടിനു നൽകിയും, **ബി1, ബി2, ബി3** എന്നീ സീറ്റുകൾ **'ബി'** സെക്ഷന് കീഴിലാക്കി ആയതിന്റെ ചുമതല ഡെപ്യൂട്ടി ഡയറക്ടറുടെ മേൽ നോട്ടത്തിൽ ഡയറക്ടറേറ്റിലെ ജൂനിയർ സൂപ്രണ്ടിനു നൽകിയും ഉത്തരവായിരുന്നു.

ഡയറക്ടറേറ്റിന്റെ പ്രവർത്തനം സുഗമമാക്കുന്നതിലേയ്ക്കായി പദ്ധതി പദ്ധതിയേതര പ്രവർത്തനങ്ങളുടെ നടത്തിപ്പുമായി ബന്ധപ്പെട്ട് വകുപ്പിൽ നിലവിലുള്ള സീറ്റുകളുടെ ചുമതലകൾ പരിഷ്ക്കരിച്ച് ഉത്തരവാകേണ്ടതുണ്ട്.

മേൽ സാഹചര്യത്തിൽ വകുപ്പിൽ നിലവിലുള്ള സീറ്റുകളുടെ ചുമതലകൾ അനുബന്ധത്തിൽ കാണിച്ചിട്ടുള്ള പ്രകാരം പരിഷ്ക്കരിച്ചുകൊണ്ടും, **എ1, ബി1** എന്നീ സീറ്റുകളുടെ ചുമതല ഈ ഓഫീസിലെ സീനിയർ ക്ലാർക്ക് ശ്രീ.പ്രബിൻ.ബി-യ്ക്കും, **എ2, എ3** സീറ്റുകളുടെ ചുമതല ക്ലാർക്ക് ശ്രീ. വിനോദ്.ആർ നും, **ബി2, ബി3** സീറ്റിന്റെ ചുമതല ക്ലാർക്ക് ശ്രീ. സജികുമാർ റ്റി-യ്ക്കും നൽകിക്കൊണ്ട് ഉത്തരവാകുന്നു. ബന്ധപ്പെട്ട ജീവനക്കാർ അവർക്ക് അനുവദിച്ചിട്ടുള്ള സീറ്റിന്റെ ചുമതല ഏറ്റെടുക്കേണ്ടതാണ്.

(ഒപ്പ്)

ഡയറക്ടർ

ബന്ധപ്പെട്ട ജീവനക്കാർക്ക്

പകർപ്പ് : -

1. ഡയറക്ടറുടെ മേശമേൽ
2. സ്റ്റോക്ക് ഫയൽ/സ്പെയർ.

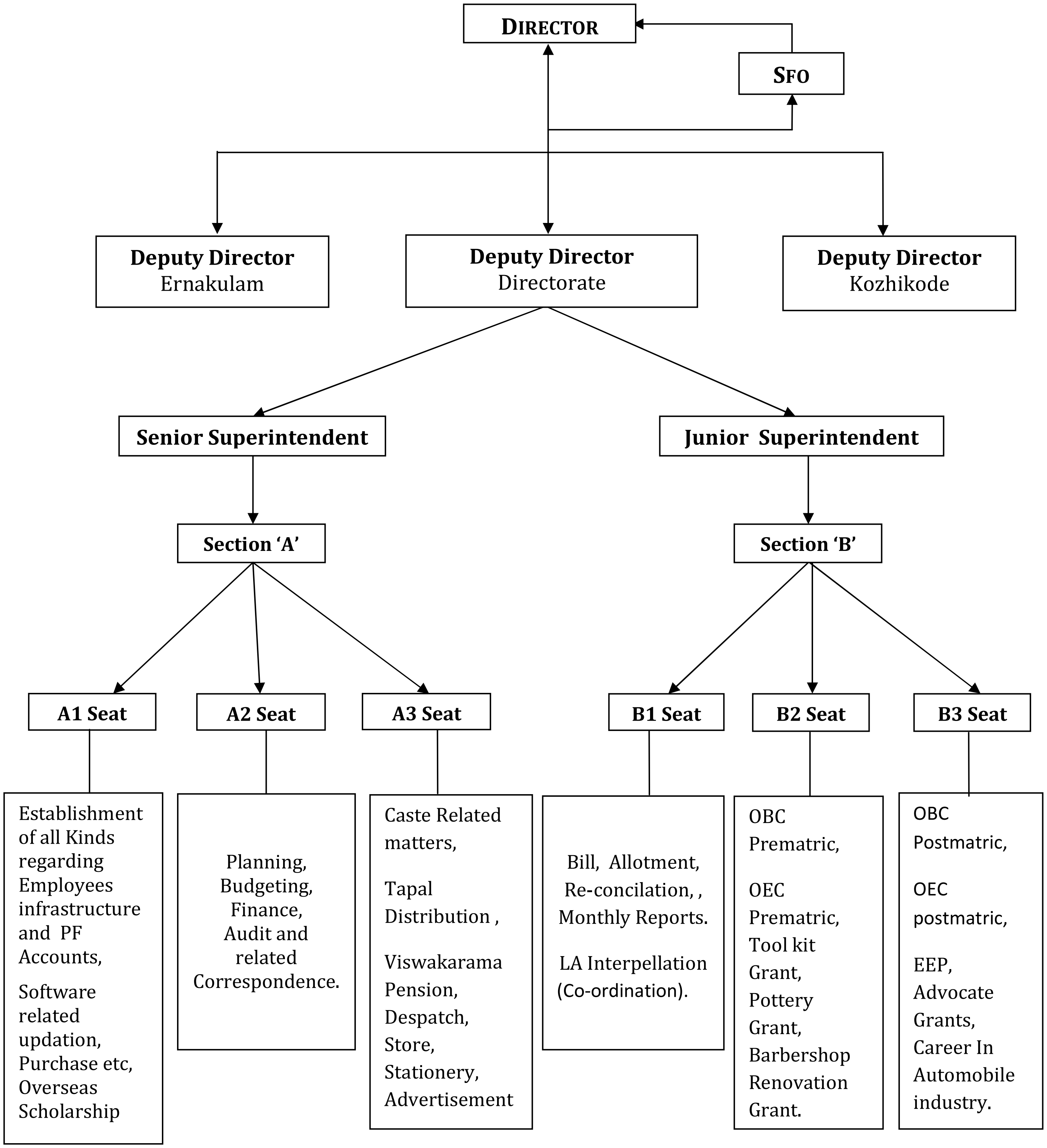
DIRECTOR
SFO
Deputy Director Ernakulam
Deputy Director Directorate
Deputy Director Kozhikode
Senior Superintendent
Junior Superintendent
Section 'A'
Section 'B'
A1 Seat
A2 Seat
A3 Seat
B1 Seat
B2 Seat
B3 Seat
Establishment of all Kinds regarding Employees infrastructure and PF Accounts,
Software related updation, Purchase etc, Overseas Scholarship
Planning, Budgeting, Finance, Audit and related Correspondence.
Caste Related matters,
Tapal Distribution ,
Viswakarama Pension, Despatch, Store, Stationery, Advertisement
Bill, Allotment, Re-concilation, , Monthly Reports.
LA Interpellation (Co-ordination).
OBC Prematric,
OEC Prematric, Tool kit Grant, Pottery Grant, Barbershop Renovation Grant.
OBC Postmatric,
OEC postmatric,
EEP, Advocate Grants, Career In Automobile industry.